

VIA MAGENTA

VIA REDIPUGLIA

FABBRICATO ESISTENTE  
4 PIANI FUORI TERRA  
H 1395 sottogronda

altra proprietà

PIANTA PIANO PRIMO

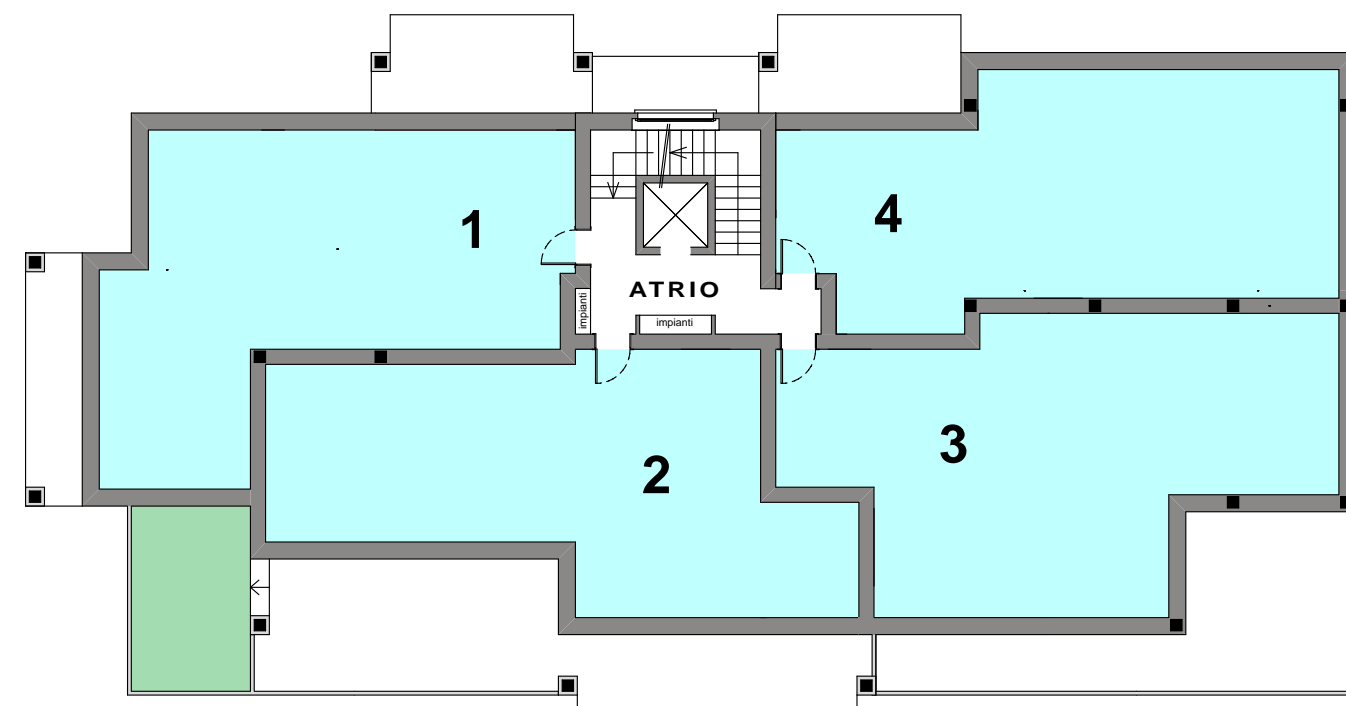

PIANTA PIANO SECONDO

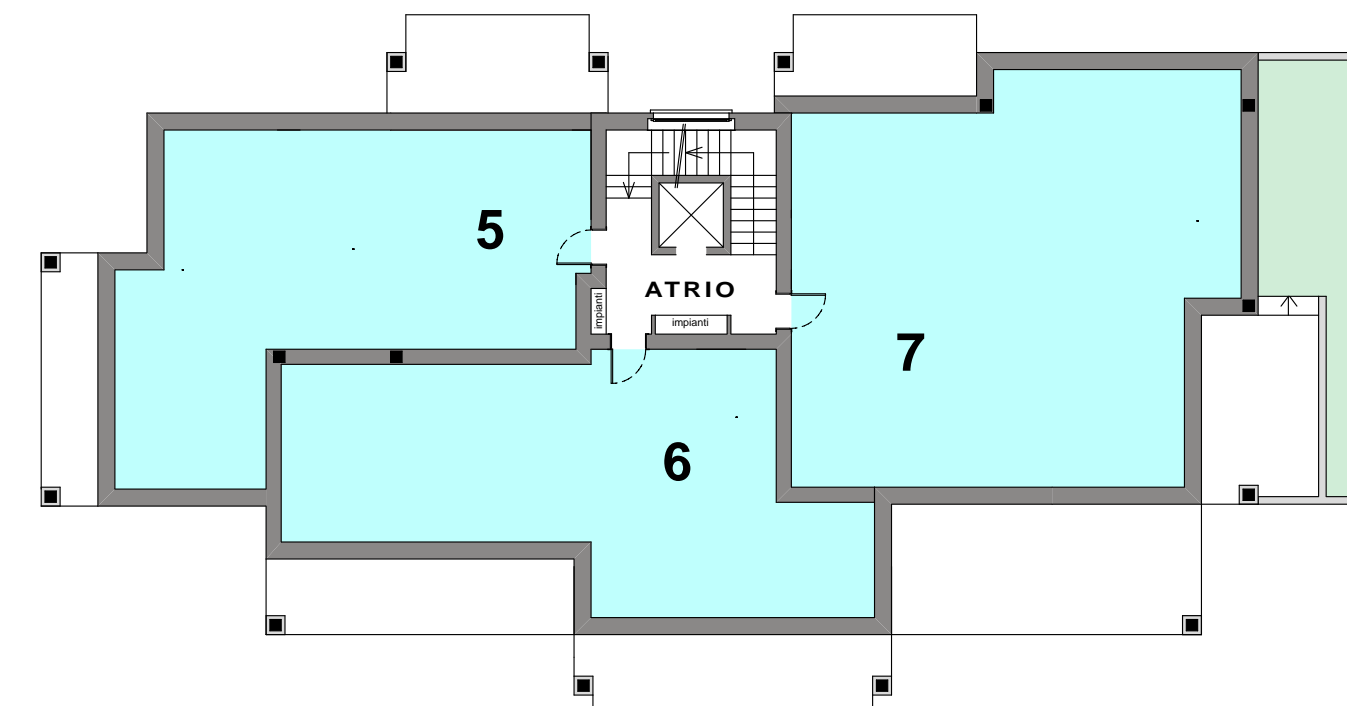

PIANTA PIANO TERZO

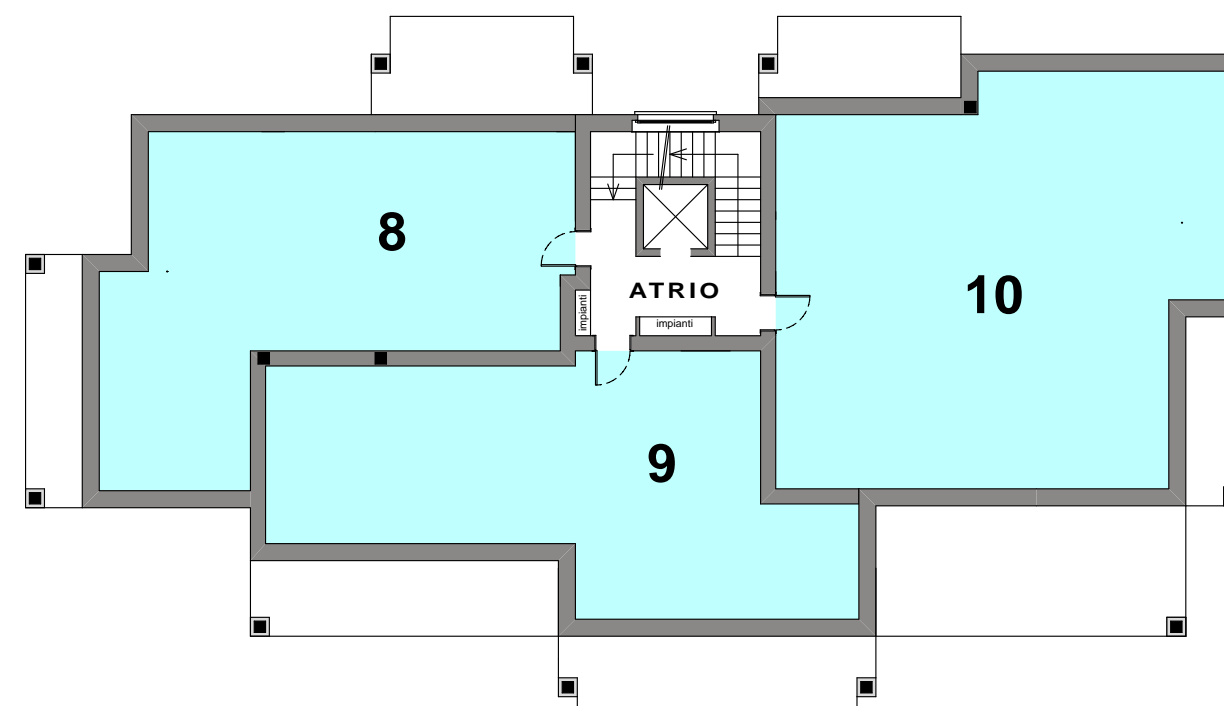

COPERTURA  
COPERTURA PIANA

PIANTA PIANO SEMINTERRATO quota - 0,70

SUPERFICIE COPERTA = mq. 523 circa

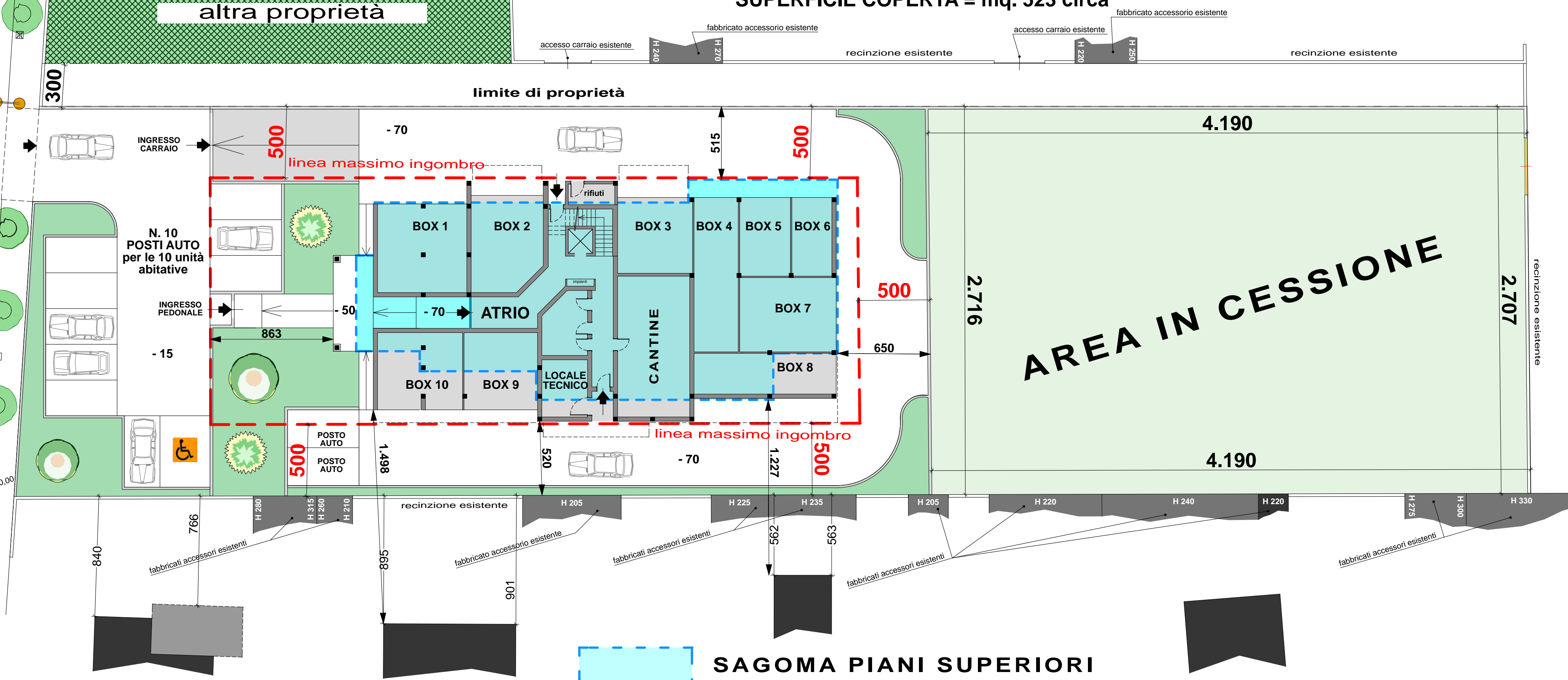

SCHEMI PER COMPUTO S.L.P.

SCHEMA S.L.P.  
piano primo



363,29 m<sup>2</sup>

SCHEMA S.L.P.  
piano secondo e terzo

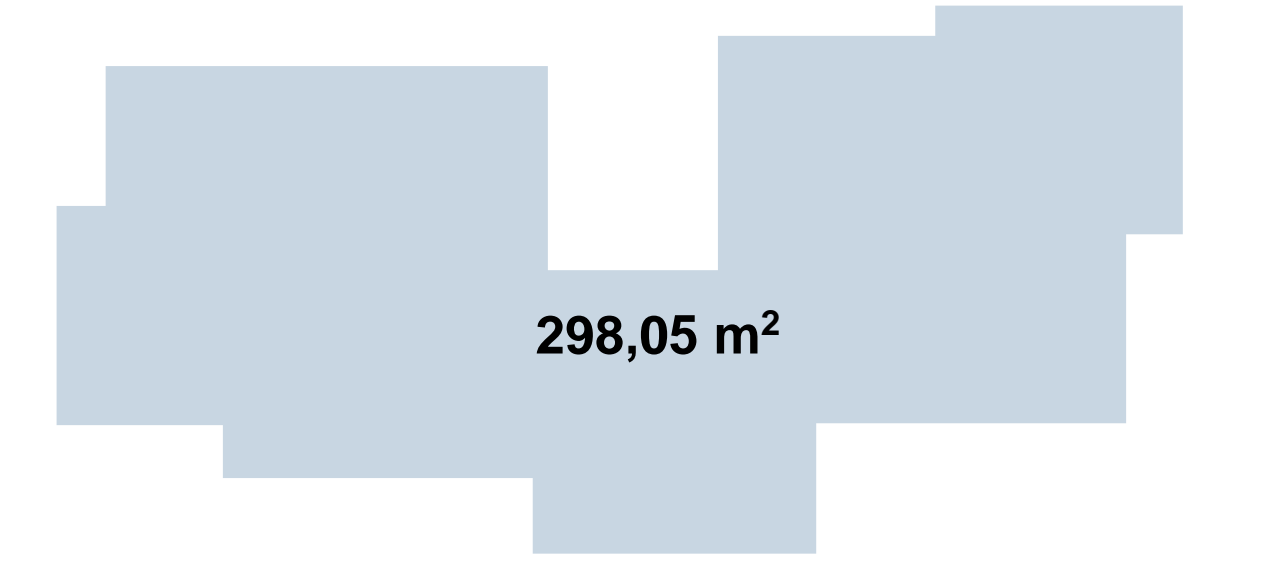

298,05 m<sup>2</sup>

TOTALE S.L.P. = mq. 959,39

STUDIO MONTOLI  
di Geom. Pietro Paolo ed Arch. Chiara Montoli  
Via Carlo Porta, 3 20039 Canegrate (MI) TEL. 0331/403434 FAX 0331/403913  
e-mail: pierpaolo.montoli@unim.it C.F./P.IVA 03366400962

LA PROPRIETA' \_\_\_\_\_

IL TECNICO \_\_\_\_\_

**PIANO ATTUATIVO**  
PER LA REALIZZAZIONE DI APC 04  
(AMBITO DI PROGETTAZIONE COORDINATA 04)  
IN CANEGRATE VIA MAGENTA

aggiornamento  
Febbraio 2023  
Maggio 2023  
Dicembre 2023

Preg.me signore  
**FERRE' ROSALBA**  
C.F.: FRRRLB45C53B593R  
Via Garibaldi, 27  
**FERRE' GIUSEPPINA**  
C.F.: FRRGPP52D66E514C  
Largo Giovane Italia, 2  
Canegrate (MI)

Tavola nr.

**4**  
**BIS**

Ottobre 2022

Planimetria con inserimento  
IPOTESI DI LARGA MASSIMA  
futura edificazione residenziale

scala 1: 200